

Aksak

SABÂ İLAHÎ Beste = NIKABİ ÖMER AĞA (Antoloji ve Müstakimzade)

DEDE EF. (A. Rıza Sengel Koll.)

Güfte = ABDÜLEHAD NÛRİ

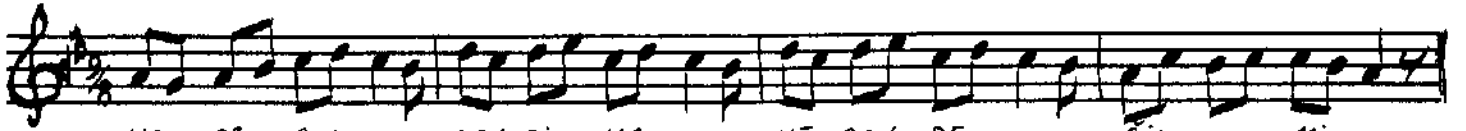

HA Bİ BUL LAH Cİ HA NE CAN DE GİL Mİ
NE Bİ LER SER VE Rİ ŞA HI RÜ SÜL DÜR
O ŞEM SE ZER RE O LUR SA BU NÜ Rİ

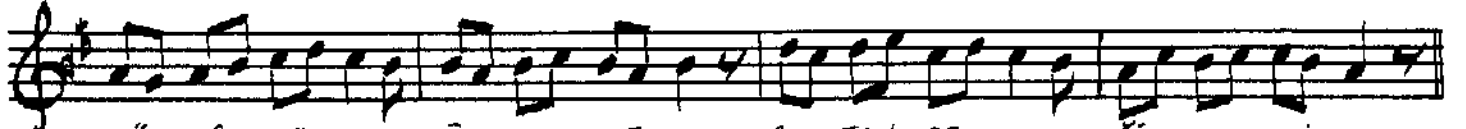

VÜ CÜ DÜ Â LE ME SUL TAN DE GİL Mİ
GÜ LİS TÂ Nİ Vİ SÂL İ ÇİN DE GÜL DÜR
YE TER Â LEM LE RE BİR ZER RE NÜ Rİ



Cİ HÂ NE BÂ İS OL DU GÜN Kİ NÜ Rİ
CE NÂ Bİ Bİ ZE HÂ Dİ İ SÜ BÜL DÜR
O LUR ZUL MA TI KÂ ŞİF GÜN ZU HÜ Rİ



CE MÂ Lİ CÜM LE DE TÂ BAN DE GİL Mİ
BE YÂ Nİ Â YE TUL KUR' AN DE GİL Mİ
Zİ YÂ Sİ A LE ME YER SAN DE GİL Mİ - SON -

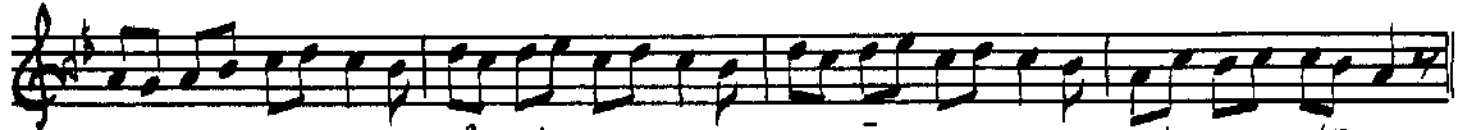

VA RİN CA Lİ MA AL LAH Â LE Mİ NE
A NİN NÜ Rİ O LUP DUR NÜ Rİ EN VÂR



İ RİN CE SA A Tİ HAL VET DE Mİ NE
A NİN BÜ YİN DEN OL DU BÜ Yİ E2 HAR



KA DEM BA SİN CA OL AR Sİ BE Rİ NE
ME SÂ YİH DE A NİN DİR BUN CA ED VÂR

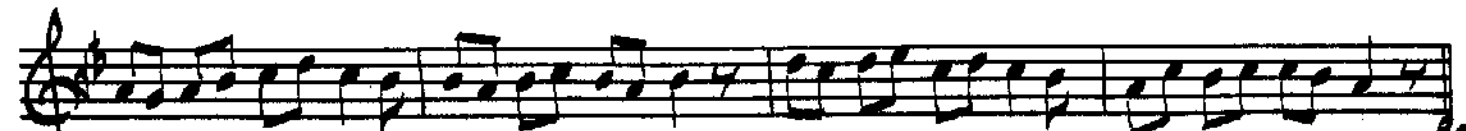

CE NÂ Bİ HAZ RE TE MİH MAN DE GİL Mİ
KA MÜ SU KAT RA OL UM MAN DE GİL Mİ

BAŞA

Güfte: Müstakimzade c.1 626.

Tam güfte yerleştirilerek için yeniden

Antoloji: c.1 say 111 (tam değil)

yazdım. 23.11.1992

İsmail Koral